

**PRESIDENCIA
MUNICIPAL**

SERVICIO Y BIENESTAR
XONACATLÁN 2022-2024

2022 | "Año del Quincentenario de la Fundación de Toluca de Lerdo, Capital del Estado de México"

MANUAL DE PROCEDIMIENTOS DE LA DIRECCIÓN DE DESARROLLO AGROPECUARIO MUNICIPAL DEL H. AYUNTAMIENTO DE XONACATLÁN, ESTADO DE MÉXICO

© H. Ayuntamiento de Xonacatlán, 2022- 2024
Dirección de Desarrollo Agropecuario,
Calle Gustavo A. Vicencio s/n, Xonacatlán
Estado de México, C.P 52060
Teléfonos: (719) 28-60-272
www.xonacatlan.gob.mx



PRESIDENCIA MUNICIPAL

SERVICIO Y BIENESTAR

2022 | "Año del Quincentenario de la Fundación de Toluca de Lerdo, Capital del Estado de México"

ÍNDICE

	PÁGINA
1. PRESENTACIÓN	5
2. OBJETIVO GENERAL	6
3. PROCEDIMIENTOS	7
3.1 Solicitud de máquina retroexcavadora	8
3.2 Solicitud de constancias de productor	11
3.3 Gestión de apoyos	18
4. DISTRIBUCIÓN	16
5. REGISTRO DE EDICIONES	17
6. VALIDACIÓN	18
7. CRÉDITOS	19
8. RESPONSABLES DE VALIDACIÓN	20
9. HOJA DE ACTUALIZACIÓN	21
10. DIRECTORIO	22



PRESIDENCIA MUNICIPAL

SERVICIO Y BIENESTAR 2022 | "Año del Quincentenario de la Fundación de Toluca de Lerdo, Capital del Estado de México"

1. PRESENTACIÓN

El Manual de Procedimientos, es un documento de consulta básica, cuyo propósito es el de describir la serie de etapas administrativas de gestión y en general, los momentos relevantes que los servidores públicos adscritos a la Dirección de Desarrollo Agropecuario, deben atender para la realización de sus funciones.

La actualización y vigencia de esta edición, es acorde a la más reciente publicación del Bando Municipal y los reglamentos correlativos a la Administración Pública del Municipio de Xonacatlán, subrayando que su utilidad, entre otras, es el dar certeza jurídica y transparentar sus procedimientos.



**PRESIDENCIA
MUNICIPAL**

SERVICIO Y BIENESTAR

2022 | "Año del Quincentenario de la Fundación de Toluca de Lerdo, Capital del Estado de México"

2. OBJETIVO GENERAL

Desarrollar y documentar los procedimientos de la Dirección de Desarrollo Agropecuario, graficando los puntos relevantes de gestión, destacando la interrelación de los diversos servidores públicos adscritos a la misma; con el fin de sistematizar los procedimientos que integran en su conjunto un proceso más complejo y facilitar así su entendimiento y realización.

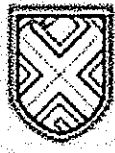

**PRESIDENCIA
MUNICIPAL**

SERVICIO Y BIENESTAR
CON CALIDAD EN EL SERVICIO

2022 | "Año del Quincentenario de la Fundación de Toluca de Lerdo, Capital del Estado de México"

1. PROCEDIMIENTOS



**PRESIDENCIA
MUNICIPAL**

SERVICIO Y BIENESTAR
MUNICIPALIDAD

2022 | "Año del Quincentenario de la Fundación de Toluca de Lerdo, Capital del Estado de México"

SOLICITUD DE MAQUINA RETROEXCAVADORA

OBJETIVO

Mantener los canales de riego de manera que los productores puedan disponer del líquido todo el año, así como la prevención de inundaciones.

ALCANCE

Aplica a los servidores públicos de la dirección de desarrollo agropecuario y de la tesorería del municipio encargarse del pago de la renta de la máquina.

RESPONSABILIDADES

La dirección de Desarrollo Agropecuario es la responsable de dar mantenimiento a los canales de riego.

El director deberá recibir la solicitud por escrito del productor que requiera el mantenimiento de los canales de riego, se hace una inspección y se evalúa para ver si es necesario realizar el mantenimiento.

INSUMOS

Maquinaria.

RESULTADOS

La limpia de canales y zanja es de vital importancia para los productores de forrajes maíz y hortaliza.

POLÍTICAS

Únicamente se otorga el apoyo a productores del municipio, las inspecciones se realizan por el director o el personal administrativo que el designe, la supervisión del trabajo del mantenimiento es realizada por el director al personal administrativo que el designe, la toma de evidencia fotográfica y videos es realizada por el personal administrativo.



PRESIDENCIA MUNICIPAL

SERVICIO Y BIENESTAR 2022 | "Año del Quincentenario de la Fundación de Toluca de Lerdo, Capital del Estado de México"

DESARROLLO

No	UNIDAD ADMINISTRATIVA	ACTIVIDAD
1	Productor agrícola	El productor acude al área y deja su solicitud por escrito, como asunto el mantenimiento de los canales de riego.
2	Dirección de Desarrollo Agropecuario	Se acude al lugar realizar la inspección
3	Dirección de Desarrollo Agropecuario	Se evalúa si es necesario el mantenimiento
4	Dirección de Desarrollo Agropecuario	De ser necesario se acude al lugar con la máquina.
5	Dirección de Desarrollo Agropecuario	Se supervisa el trabajo de la máquina.
6	Dirección de Desarrollo Agropecuario	Se levanta evidencia del trabajo de la maquina como fotografía o video.
7	Dirección de Desarrollo Agropecuario	La información generada es para comprobar el trabajo realizado.

DIAGRAMA

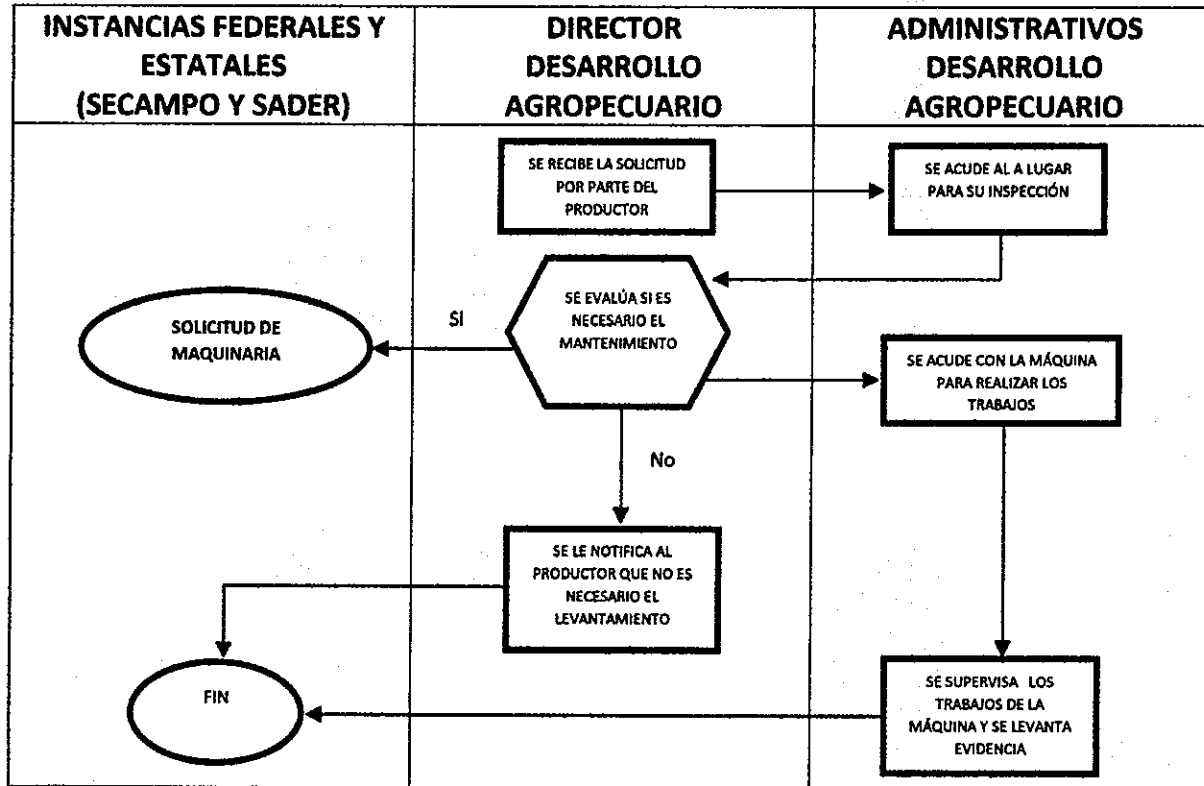







PRESIDENCIA MUNICIPAL

SERVICIO Y BIENESTAR 2022 | "Año del Quincentenario de la Fundación de Toluca de Lerdo, Capital del Estado de México"

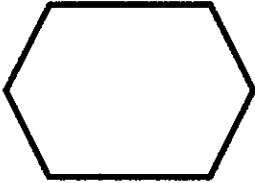
SIMBOLOGÍA

SÍMBOLO	SIGNIFICADO
	Inicio o fin: indica el principio del flujo ya sea el lugar o la acción.
	Actividad: describe las actividades y funciones que desempeñan las personas involucradas en el procedimiento.
	Decisión o alternativa: indica un punto dentro del flujo donde se debe tomar una o más decisiones entre varias alternativas.
	Conector: representa la conexión entre cada acción del diagrama de flujo.



PRESIDENCIA MUNICIPAL

SERVICIO Y BIENESTAR 2022 | "Año del Quincentenario de la Fundación de Toluca de Lerdo, Capital del Estado de México"

2. SOLICITUD DE CONSTANCIAS DE PRODUCTOR

OBJETIVO

Otorgar a los productores constancias de productor agropecuario para que pueda gestionar apoyos federales y estatales.

ALCANCE

El director de Desarrollo Agropecuario, la Regiduría competente en la materia y los Comisariados Ejidales pueden expedir dicho documento.

RESPONSABILIDADES

La Dirección de Desarrollo Agropecuario y la Regiduría correspondiente son los responsables de expedir constancias de productor.

El director, deberá: solicitar copia de la identificación para poder otorgar constancia.

INSUMOS

Constancias.

POLÍTICAS

La expedición de constancias únicamente se otorga a habitantes de municipio que acrediten ser productores.

DESARROLLO

No	UNIDAD ADMINISTRATIVA	ACTIVIDAD
1	Productor	Acude a la Dirección de Desarrollo Agropecuario solicitando la constancia
2	Dirección de Desarrollo Agropecuario	Se solicita la copia de su identificación oficial
3	Dirección de Desarrollo Agropecuario	Se programa fecha de verificación a la zona de producción
4	Dirección de Desarrollo Agropecuario	Se elabora la constancia y se entrega al productor





PRESIDENCIA MUNICIPAL

SERVICIO Y BIENESTAR 2022 | "Año del Quincentenario de la Fundación de Toluca de Lerdo, Capital del Estado de México"

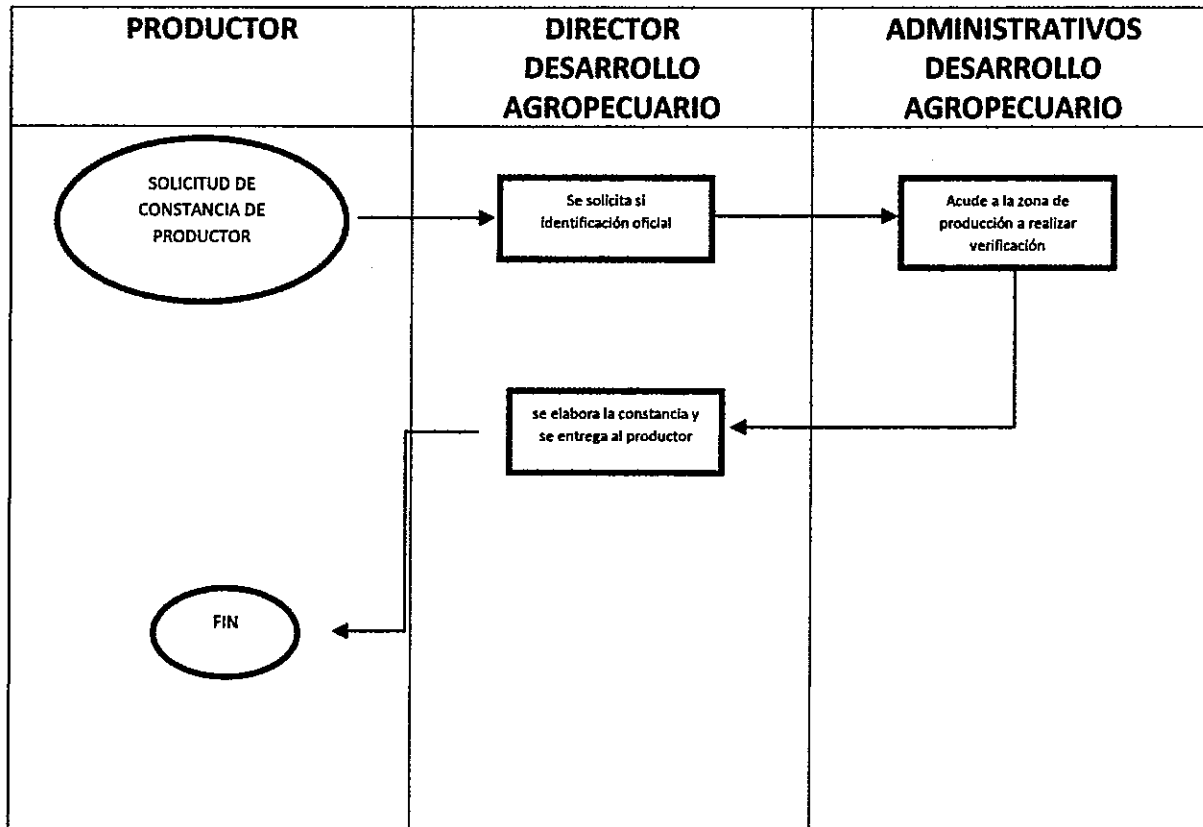
DIAGRAMA



SIMBOLOGÍA

SÍMBOLO	SIGNIFICADO
	Inicio o fin: indica el principio del flujo ya sea el lugar o la acción.
	Actividad: describe las actividades y funciones que desempeñan las personas involucradas en el procedimiento.
	Conector: representa la conexión entre cada acción del diagrama de flujo.



PRESIDENCIA MUNICIPAL

SERVICIO Y BIENESTAR

2022 | "Año del Quincentenario de la Fundación de Toluca de Lerdo, Capital del Estado de México"

3. GESTIÓN DE APOYOS

OBJETIVO

Incrementar el número de beneficiarios de los programas del ámbito federal y estatal para poder fomentar las actividades del campo.

ALCANCE

La dirección de desarrollo agropecuario es la encargada de difundir dichos programas del ámbito estatal y federal siempre y cuando se tenga el conocimiento de dichos programas ofrecidos por (SECAMPO Y SADER).

RESPONSABILIDADES

La Dirección de Desarrollo Agropecuario es la responsable de informarse acerca de los programas que puedan beneficiar a los productores.

INSUMOS

Solicitud de petición de apoyos.

RESULTADOS

Que los apoyos bajados sean aplicados en el campo para el beneficio del productor.

POLÍTICAS

Únicamente se solicita que el municipio pueda ser incluido dentro de los programas que dicha institución ofrece.



PRESIDENCIA MUNICIPAL

SERVICIO Y BIENESTAR 2022 | "Año del Quincentenario de la Fundación de Toluca de Lerdo, Capital del Estado de México"

DESARROLLO

No	UNIDAD ADMINISTRATIVA	ACTIVIDAD
1	Dirección de Desarrollo Agropecuario	La Dirección de Desarrollo Agropecuario solicita que el municipio sea favorecido con el apoyo de los programas de (SECAMPO Y SADER)
2	SECAMPO Y SADER	SECAMPO Y SADER reciben la solicitud y entregan el acuse de recibido
3	Dirección de Desarrollo Agropecuario	Se le da seguimiento a la solicitud acudiendo periódicamente a dichas instituciones.
4	SECAMPO Y SADER	De ser aprobada la solicitud se comunica con la Dirección de Desarrollo Agropecuario.
5	Dirección de Desarrollo Agropecuario	La Dirección da aviso a los productores interesados en los programas para que acudan por su apoyo.

DIAGRAMA

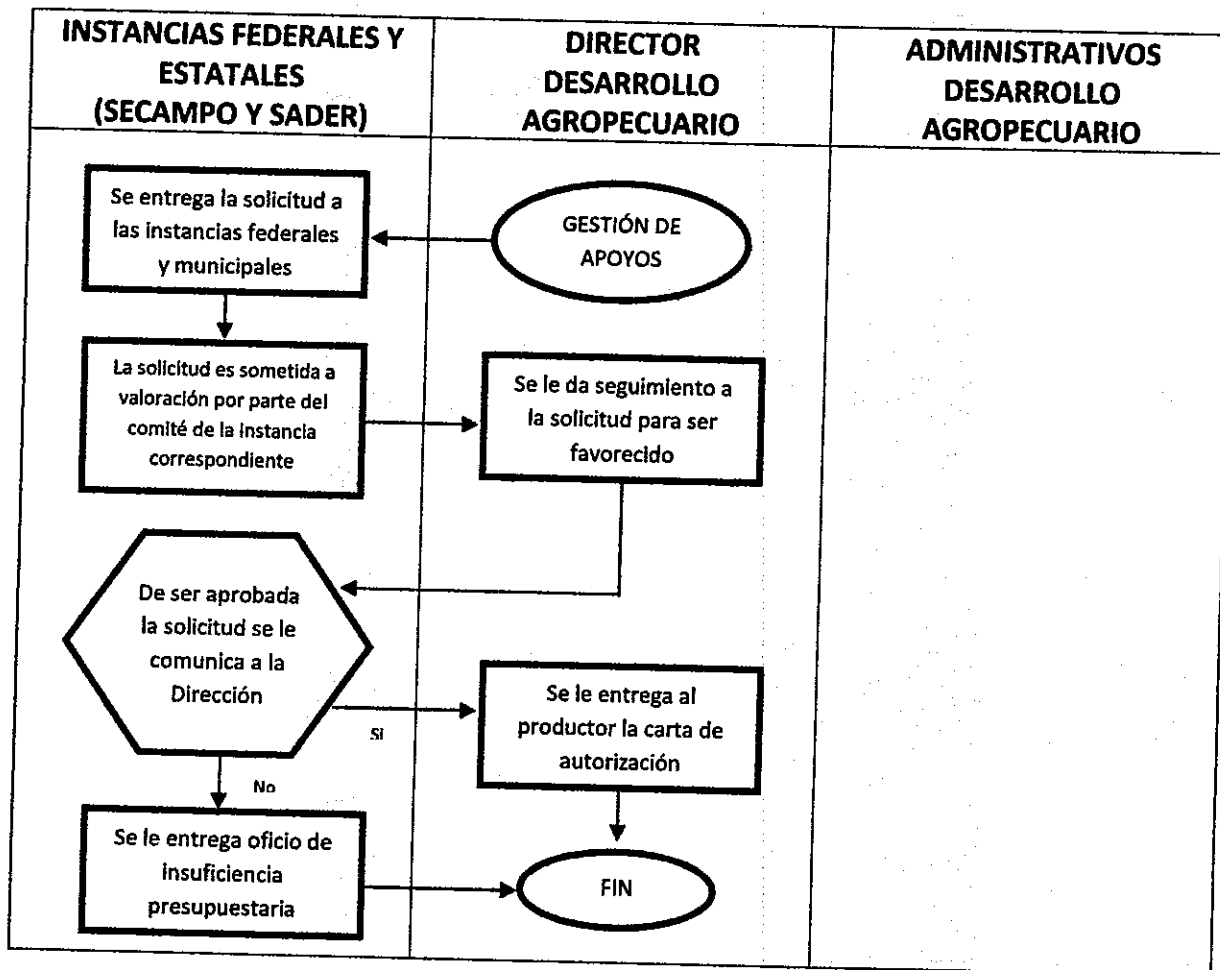

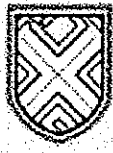





PRESIDENCIA MUNICIPAL

SERVICIO Y BIENESTAR 2022 | "Año del Quincentenario de la Fundación de Toluca de Lerdo, Capital del Estado de México"

SIMBOLOGÍA

SÍMBOLO	SIGNIFICADO
	Inicio o fin: indica el principio del flujo ya sea el lugar o la acción.
	Actividad: describe las actividades y funciones que desempeñan las personas involucradas en el procedimiento.
	Decisión o alternativa: indica un punto dentro del flujo donde se debe tomar una o más decisiones entre varias alternativas.
	Conector: representa la conexión entre cada acción del diagrama de flujo.

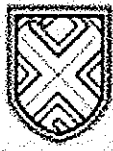

**PRESIDENCIA
MUNICIPAL**

SERVICIO Y BIENESTAR 2022 | "Año del Quincentenario de la Fundación de Toluca de Lerdo, Capital del Estado de México"

4. ASISTENCIA TÉCNICA

OBJETIVO

Lograr el desarrollo de las distintas ramas productivas del sector agrícola, pecuario, acuícola y forestal

ALCANCE

La Dirección de Desarrollo Agropecuario brinda la asistencia técnica a la zona donde se cultivan granos básicos como maíz, avena, trigo, haba; y en las partes de la montaña se impulsa las plantaciones de explotación forestal y árbol navideño. Se seguirá dando impulso al cultivo de hortalizas en cielo abierto y cubierta plástica.

RESPONSABILIDADES

La Dirección de Desarrollo Agropecuario es la responsable de brindar la enseñanza de las técnicas más recientes con la finalidad de obtener mayor producción y calidad de productos.

INSUMOS

Herramientas para lograr los resultados esperados

RESULTADOS

Lograr mayor producción y mejorar la calidad del producto local.

POLÍTICAS

Se atiende a la población de las comunidades del municipio en general.



PRESIDENCIA MUNICIPAL

SERVICIO Y BIENESTAR 2022 | "Año del Quincentenario de la Fundación de Toluca de Lerdo, Capital del Estado de México"

DESARROLLO

No	UNIDAD ADMINISTRATIVA	ACTIVIDAD
1	Productor	El productor acude a las instalaciones de la Dirección de Desarrollo Agropecuario solicitando asistencia técnica.
2	Dirección de Desarrollo Agropecuario	Se programa el día y hora de visita a la zona de producción.
3	Dirección de Desarrollo Agropecuario	Se le dan las recomendaciones técnicas para el inicio del proyecto.
4	Dirección de Desarrollo Agropecuario	Después de 4 semanas se realiza una visita para dar seguimiento al proyecto establecido.

DIAGRAMA

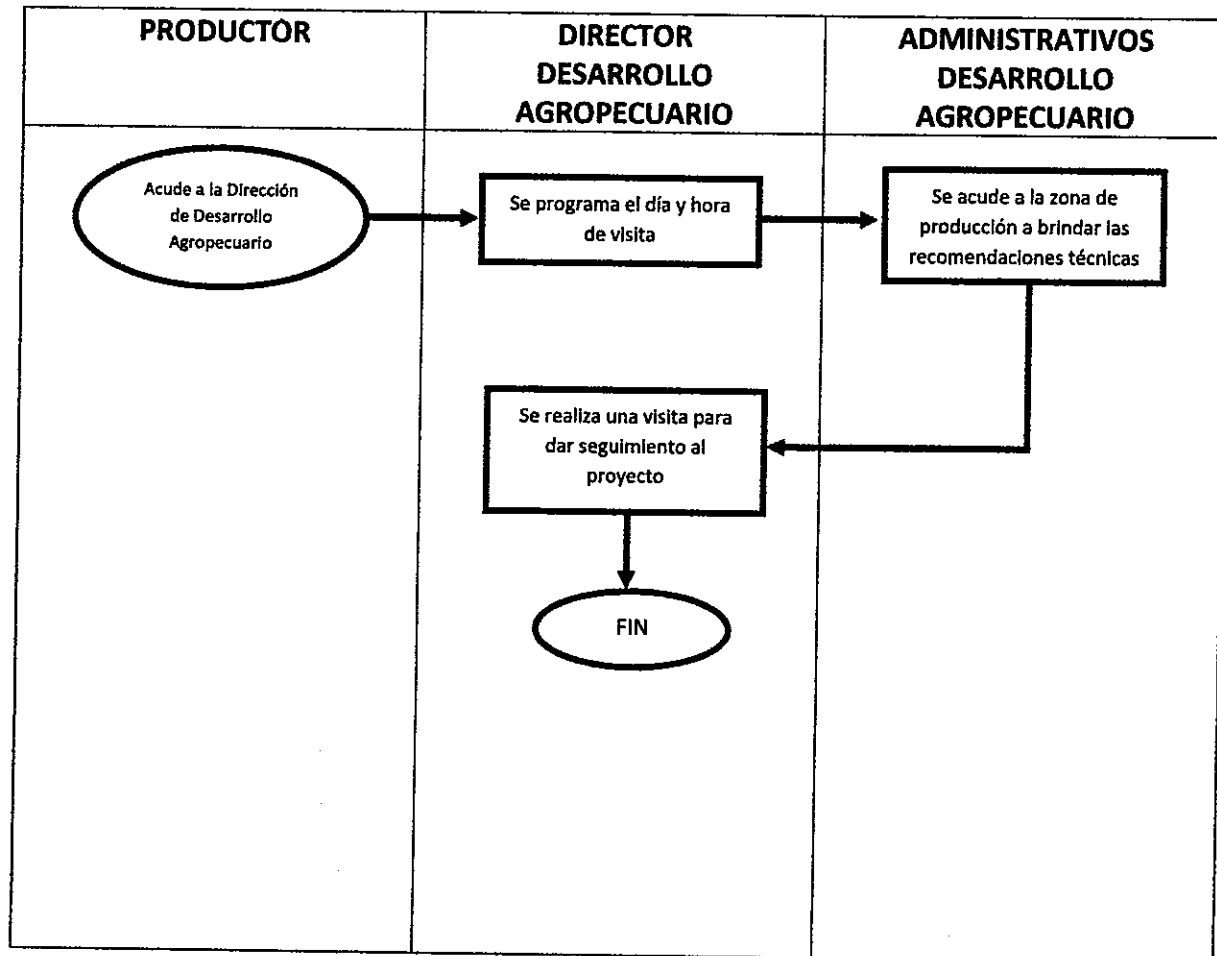



PRESIDENCIA MUNICIPAL DISTRIBUCIÓN

SERVICIO Y BIENESTAR 2022 | "Año del Quincentenario de la Fundación de Toluca de Lerdo, Capital del Estado de México"

El presente manual de procedimientos se encuentra en poder del director del área de Desarrollo Agropecuario.

Las copias controladas están distribuidas de la siguiente manera:

- 1.- contraloría interna
- 2.- presidencia



PRESIDENCIA
MUNICIPAL REGISTRO DE EDICIONES

SERVICIO Y BIENESTAR

2022 | "Año del Quincentenario de la Fundación de Toluca de Lerdo, Capital del Estado de México"

Primera Edición (junio de 2019) elaboración del manual

Segunda edición (mayo de 2022) actualización



PRESIDENCIA MUNICIPAL

SERVICIO Y BIENESTAR 2022 | "Año del Quincentenario de la Fundación de Toluca de Lerdo, Capital del Estado de México"

VALIDACIÓN



LIC. ALFREDO GONZÁLEZ GONZÁLEZ
PRESIDENTE MUNICIPAL-CONSTITUCIONAL
DEL H. AYUNTAMIENTO DE XONACATLÁN, EDO. DE MÉX.

PRESIDENCIA MUNICIPAL

XONACATLÁN 2022 - 2024

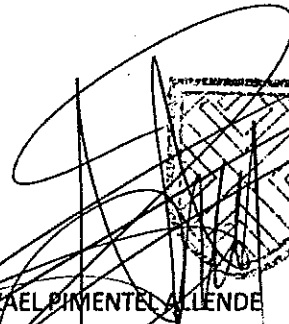

LIC. AZAEL PIMENTEL ALLENDE
SECRETARIO DEL H. AYUNTAMIENTO CONSTITUCIONAL
DE XONACATLÁN, EDO. DE MÉX.

SECRETARÍA DEL AYUNTAMIENTO

XONACATLÁN 2022 - 2024



DESARROLLO AGROPECUARIO

XONACATLÁN 2022 - 2024

ING. RODOLFO FLORENTINO ALVARADO MEDINA
DIRECTOR DE DESARROLLO AGROPECUARIO
DEL H. AYUNTAMIENTO DE XONACATLÁN, EDO. DE MÉX.



VALIDACIÓN
XONACATLÁN 2022 - 2024

MITRO, ARTURO TREJO GALICIA
DIRECTOR DE LA UNIDAD DE INFORMACIÓN, PLANEACIÓN, PROGRAMACIÓN
Y EVALUACIÓN DEL H. AYUNTAMIENTO DE XONACATLÁN, EDO. DE MÉX.



**PRESIDENCIA
MUNICIPAL**

SERVICIO Y BIENESTAR
MUNICIPIO DE XONACATLÁN

2022 | "Año del Quincentenario de la Fundación de Toluca de Lerdo, Capital del Estado de México"

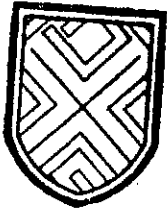

**DESARROLLO
AGROPECUARIO**

XONACATLÁN 2022 - 2024

CRÉDITOS

ING. RODOLFO FLORENTINO ALVARADO MEDINA

DIRECTOR DE DESARROLLO AGROPECUARIO

DEL H. AYUNTAMIENTO DE XONACATLÁN, EDO. DE MÉX.



**PRESIDENCIA
MUNICIPAL**

SERVICIO Y BIENESTAR
MUNICIPALIDAD DE XONACATLÁN

2022 | "Año del Quincentenario de la Fundación de Toluca de Lerdo, Capital del Estado de México"

RESPONSABLES DE REVISIÓN

MTRO. ARTURO TREJO GALICIA
DIRECTOR DE LA UNIDAD DE INFORMACIÓN, PLANEACIÓN, PROGRAMACIÓN
Y EVALUACIÓN DEL H. AYUNTAMIENTO DE XONACATLÁN, EDO. DE MÉX.

